

Vu pour être annexé à la
délibération du Conseil
Communautaire de Grand Lac du

Approuvé le :
PLU approuvé le 09 Octobre 2019
Modifié le 24 janvier 2023
Modification simplifiée n°1
Révisé le 24 janvier 2023
Révision intégrée n°1
Modifié le 23 mai 2023
Modification n°1

PIECE DU PLU

4.2.2

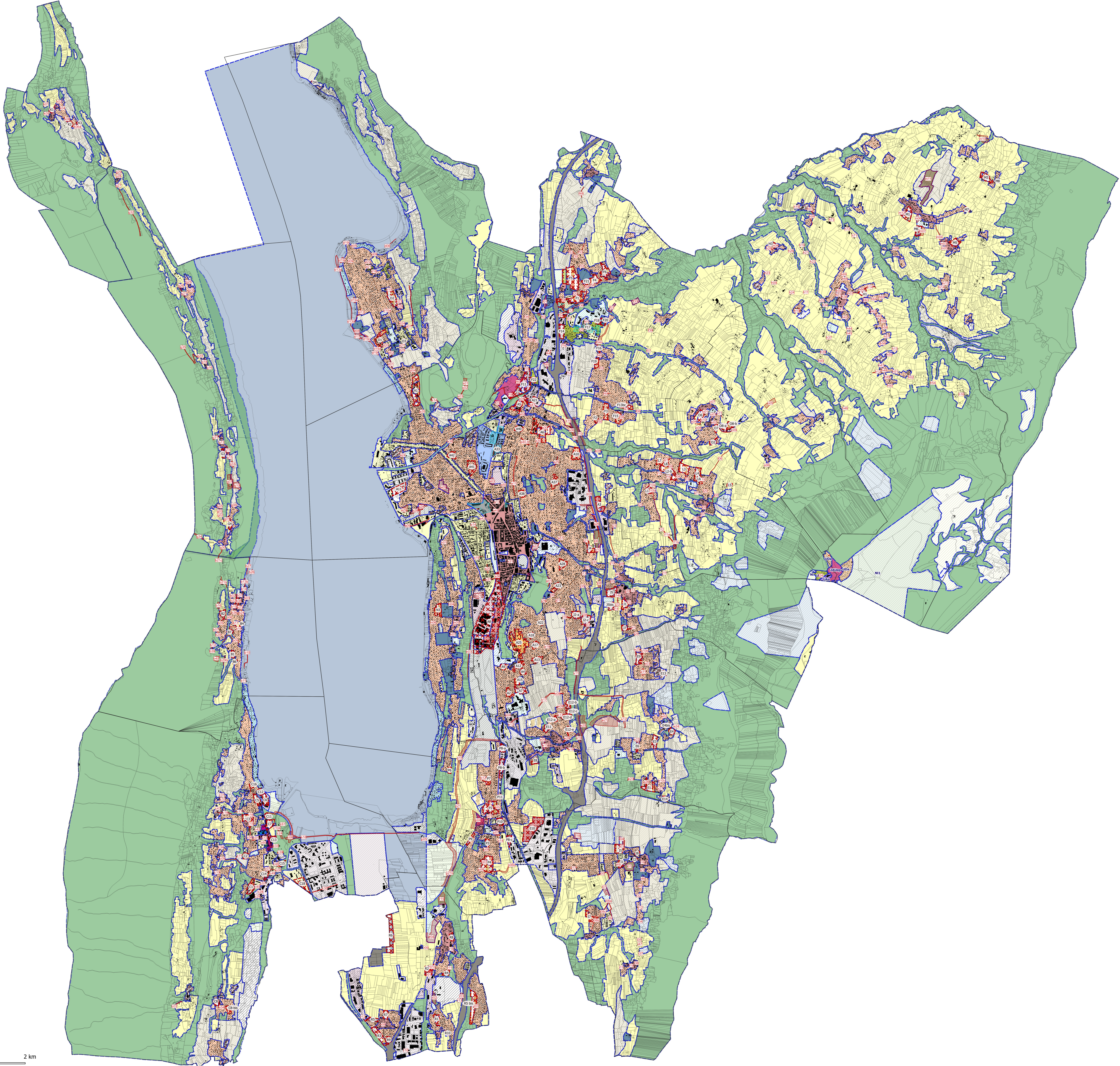

ZONE URBAINE

- UA : Noyau historique (dont secteurs UA1, UA2, UA3, UA4, UAa et UAa)
- UB : Zone urbaine sous forme de faubourg / maisons de ville
- UBL : Secteur des bords du lac
- UBLc : Secteur d'entrée sud-ouest de la ville d'Aix
- UBLh : ZAC des Bords du Lac, dédiée principalement à l'habitat
- UBLp : Secteurs des bords du lac correspondant au quartier du Petit Port, le long du Tillet
- UBLt : ZAC des Bords du Lac principalement dédiée à de l'hébergement touristique
- UC : Secteur à dominante d'habitat collectif
- UCm : Quartier Merloz
- UD : Secteur à dominante d'habitat pavillonnaire
- UDa : Secteur correspondant aux chalets de la zone du Revard
- UDL : Secteur urbanisé dans la bande des 100m
- UE : Secteur d'activité économique
- UE1 : Secteur d'activité économique des Landiers Nord
- UE2 : Secteur d'activité économique
- UEa : Secteur d'activité économique du Boulevard Lepic
- UEar : Secteur d'activité économique artisanale
- UEb : Secteur d'activité économique aéroportuaire
- UEco : Secteur d'activité économique principalement commerciale
- UEh : Secteur d'activité économique aux hauteurs spécifiques
- Uep : Secteur d'équipements publics
- UESh : Secteur d'activité économique de Savoie Technolac
- UEth : Secteur d'activité économique de Savoie Technolac
- UF : Quartiers de "Sierroz-Franklin-Lafin" et "Dunant"
- UG : Secteur de la gare
- UH : Noyau historique de hameau et village
- UM : Secteur d'activités maraichères et horticoles
- UTH : Secteur d'activités à usage de thermalisme et balnéothérapie avec possibilité de structures d'accueil

ZONE AGRICOLE et STECAL

- A : Zone agricole
- Ae : Activité économique spécifique en zone agricole (STECAL)
- Aeq : Zone accueillant une activité équestre dominante (STECAL)
- Alp : Zone agricole d'alpage
- Ap : Zone agricole inconstructible
- Ap^r : Zone agricole où les antennes relais sont tolérées

ZONE NATURELLE et STECAL

- N : Zone naturelle
- Na : Emprises de l'autoroute et des pistes aéroportuaires et leurs abords structurants
- Nc : Secteur naturel exploité pour ses qualités de production minière
- Nce : Secteur naturel concerné par un périmètre de captage d'eau
- Nd : Secteur patrimonial comprenant un domaine bourgeois et son parc attenant
- Ne : Secteur d'activité économique isolé en milieu agricole ou naturel (STECAL)
- Nep : Secteur d'équipement public en site naturel (STECAL) ou à caractère paysager (paysager)
- Ni : Secteur de sport et de loisirs de plein air
- NL : Secteur naturel emblématique à préserver du Lac du Bourget
- NI^r : Site du Monastère de Notre-Dame de l'Unité (STECAL)
- NIi : Secteur naturel de loisirs dédié à la pratique du ski
- NI2 : Secteur naturel de loisirs de plein air et activité de services publics autorisant des extensions (STECAL)
- Nic : Secteur à usage touristique en site naturel correspondant au camping (STECAL)
- Nst : Secteur de stockage de déchet vert
- Nv : Secteur destiné à l'accueil des gens du voyage (STECAL)

SECTEURS DE PROJET

- 1AUe : Zone d'urbanisation future à vocation économique principalement dédiée à l'industrie et à l'artisanat
- 1AUet : Zone d'urbanisation future à vocation économique principalement de tertiaire
- 1AUh : Zone d'urbanisation future à vocation résidentielle
- 1AUha : Zone d'urbanisation future à vocation résidentielle premier-temps
- 1AUhb : Zone d'urbanisation future à vocation résidentielle second temps
- 1AIt : Zone d'urbanisation future à vocation touristique
- 1AImep : Zone d'urbanisation future à vocation d'équipements
- 1AUleb : Zone d'urbanisation future à vocation d'activités aéroportuaires
- 2AUIh : Zone d'urbanisation future à vocation résidentielle à long terme
- 2AUIep : Zone d'urbanisation future à vocation d'équipement à long terme
- Emplacement réservé au titre de l'article L151-41 1° à 3° (VOIR PARTIE 4-3 POUR L'INVENTAIRE DES ER)
- Secteur de projet en attente d'un projet d'aménagement global au titre de l'article L151-41 5°
- Secteur de projet valant plan masse au titre de l'article R151-40
- Site d'une Orientation d'Aménagement et de Programmation au titre des articles L151-6 et L151-7

A titre informatif

- Limites communales