LE TOURISME

Les infrastructures touristiques et de loisirs

Vous êtes à la recherche d'une vue imprenable ou d'une activité de plein air qui vous dévoil era les richesses de notre territoire ? C'est ici !

Publié le 22 mars 2021
Dernière modification le 17 avril 2024

Les belvédères

Le belvédère du Revard

A 1530 mètres d'altitude, admirez le lac du Bourget avec le Mont-Blanc en arrière-plan.

Commune : Les Déserts

Téléchargez la fiche technique.

Le belvédère de la Chambotte

Une terrasse panoramique avec table d'orientation vous attend sur le toit du restaurant pour une vue à

360° sur les Alpes et la région.

Commune : Saint-Germain-la-Chambotte

Téléchargez la fiche technique du belvédère de la Chambotte

Le belvédère de Grumeau - Ontex

En surplomb de l'Abbaye de Hautecombe, admirez les falaises de la Chambotte juste en face.

Commune : Ontex

Téléchargez la fiche technique du belvédère de Grumeau - Ontex

Le belvédère de Notre Dame de l'Etoile

Ce belvédère vous offre une vue majestueuse sur le lac et les massifs environnants, enrichie par 2 tables de lecture.

Commune : La Chapelle-du-Mont-du-Chat

Téléchargez la fiche technique du belvédère de Notre-Dame de l'Etoile.

Le belvédère de la Grande Mollière

Au sud du lac, sur les premières hauteurs, des panneaux transparents vous permettent de vo us repérer dans votre environnement.

Commune : Viviers-du-Lac

Téléchargez la fiche technique du belvédère de la grande Mollière

Via ferrata

La Via ferrata du Roc de Cornillon vous attend *au Col du Chat avec vue imprenable sur le lac du Bourget* **Temps d'approche 30 minutes – matériel adapté obligatoire. Deux parcours sont proposés :**

- **Primevère à Oreille d'ours, classé AD + (assez difficile +).**
- **Rocher du Cornillon, classé PD + (peu difficile +).**

Toutes les informations pratiques liées à ces 2 parcours de Via ferrata sont à télécharger ici.

Les promenades confort sur le territoire

Au fil de l'eau

https://grand-lac.fr/au-quotidien/amenagement-et-developpement-du-territoire/tourisme/les-infrastructures-touristiques-et-de-loisirs?

En bordure du lac, cette balade est l'occasion de se familiariser avec la faune et la flore du ter ritoire, avec des vues grandioses tout au long du parcours.

Ouverture : 16 mars au 14 octobre

Promenade non accessible aux chiens, vélos et poussettes.

Commune : Aix-les-Bains

Téléchargez la fiche technique du fil de l'eau

Château Thomas II

Milieux humides, faune, flore et patrimoine avec le Château de Thomas II (ancien rendez-vous de chasse), cette balade d'une heure dispose de tous les ingrédients pour passer un bon mo ment.

Promenade non accessible aux chiens et deux-roues.

Commune : Le Bourget-du-Lac

Téléchargez la fiche technique du Château Thomas 2

Notre Dame de l'Etoile

Cette petite promenade de 20 minutes est jalonnée de 3 belvédères et est surplombée par la chapelle Notre Dame de l'Etoile.

Commune : La Chapelle-du-Mont-du-Chat

Téléchargez la fiche technique de Notre Dame de l'Étoile

Sentier ornithologique

Cette balade d'une heure et demie vous donnera accès à deux observatoires pour découvrir l es roselières et de nombreuses espèces d'animaux migrateurs.

Commune : Motz

Téléchargez la fiche technique du sentier ornithologique.

Les Mottets

https://grand-lac.fr/au-quotidien/amenagement-et-developpement-du-territoire/tourisme/les-infrastructures-touristiques-et-de-loisirs?

site, mottets, détente, émanagement, motets, lac, aire de jeux, aires de jeux, jeux, site, mottets, détente, émanagement, motets, lac, aire de jeux, aires de jeux, jeux

Ce parcours d'une heure dessert une multitude d'espaces : plage, aires de pique-nique, skate -park, jeux pour enfants et même un observatoire où vous pourrez découvrir la cistude, derni ère tortue aquatique d'eau douce française !

Commune : Viviers-du-lac

Téléchargez la fiche technique des Mottets

Les marais d'Albens

Ce parcours de 1h30 (en aller-retour) se situe dans la forêt domaniale de la Deysse. Des pann eaux pédagogiques viennent agrémenter la balade et une marre forestière, nouvellement cré ée, permet l'observation de nombreux espèces animales.

Commune : Entrelacs

Départ : parking du cimetière d'Albens

Téléchargez la fiche technique des marais d'Albens

Promenade du lac (ou chemin lacustre)

Cette promenade à fleur d'eau qui livre aux promeneurs une berge entière du lac du Bourget.

https://grand-lac.fr/au-quotidien/amenagement-et-developpement-du-territoire/tourisme/les-infrastructures-touristiques-et-de-loisirs?

La mixité des usagers est ici maître mot puisque l'itinéraire est partagé par les promeneurs, r ollers ou encore enfants sur leur tricycle observant quelques kitesurfs.

Téléchargez la fiche technique de la Promenade du lac

Les Gorges du Sierroz

Cette balade d'1h30 (en aller-retour) vous emmènera sur un site naturel exceptionnel empreint d'histoire. Balade libre d'accès, passerelles en encorbellement… tout a été pensé pour vous per mettre de découvrir ces lieux.

Téléchargez la fiche technique des Gorges du Sierroz

https://grand-lac.fr/au-quotidien/amenagement-et-developpement-du-territoire/tourisme/les-infrastructures-touristiques-et-de-loisirs?

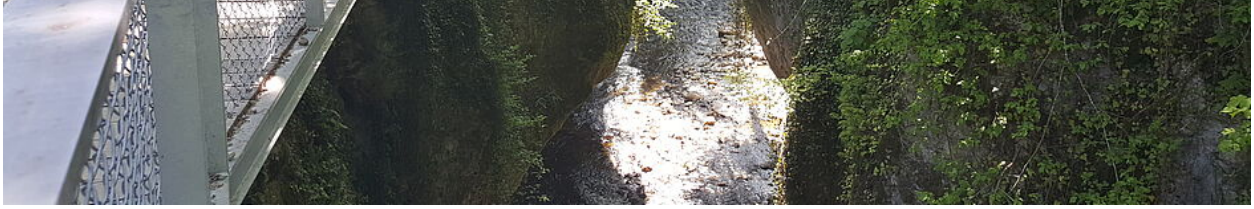

Retrouvez également la carte interactive du département sur les Promenades Confort de Savoie ici (https://carto.agencealpine.io/carte_web_promenade_confort/).

Les sentiers pédestres

Pour toutes les informations sur ViaRhôna, rendez-vous sur le site officiel ViaRhôna (https://www.viarhona.com/).

Secteur Aix-les-Bains - Corsuet

4 circuits de randonnée du secteur Aix-les-Bains - Corsuet

Secteur Granges

4 circuits de randonnée du secteur Granges

Secteur Épine

6 circuits de randonnée du secteur Épine

Secteur Bourget-du-Lac

7 circuits de randonnée du secteur Bourget-du-Lac

+ le sentier botanique de Fileas avec son carnet d'exploration

+ le sentier du Prieuré : départ devant le Prieuré (possible aussi depuis le parking Thomas II). Circuit d'interprétation de l'histoire du Bourget du Lac avec 6 pupitres sous forme de jeu de p iste permettant de découvrir 6 personnalités. Passage dans les jardins du prieuré, le long de l a Leysse jusque devant le château de Thomas II.

Secteur Saint-Offenge

3 circuits de randonnée du secteur Saint-Offenge

Secteur Méry

4 circuits de randonnée du secteur Méry

Secteur Grésy-sur-Aix

2 circuits de randonnée du secteur Grésy-sur-Aix

Les parcours VTT

La base VTT FFC (Fédération Française de Cyclisme) de l'Albanais propose 21 circuits VTT, de très facile à très sportifs, soit près de 430km cumulés. Les parcours sont balisés et entretenus par nos soins en li en avec nos voisins Lac d'Annecy, Rumilly Albanais et Alter'Alpa Tourisme.

Découvrez tous les parcours sur la carte des circuits VTT du territoire.

Les Véloroutes

La véloroute ViaRhôna, reliant le Léman à la Méditerranée, traverse le territoire de Grand Lac. Elle long e le Rhône entre Motz et Chanaz. Vous pouvez la découvrir à partir de l'un des parkings *(Serrières-en-Ch autagne, La Loi / Ruffieux, Chanaz, Espace Sport et Nature du Fier / Motz)* **ou grâce au bateau-vélo au dé part d'Aix-les-Bains** *(liaison vers l'Abbaye d'Hautecombe, Conjux ou Chanaz)* **sur réservation auprès de l a Compagnie des Bateaux Aix-les-Bains Riviera des Alpes.**

- Découvrez la carte 2023 du tronçon Léman-Lyon ici.

La véloroute V63 démarre de la ViaRhôna pour rejoindre Aix les Bains (depuis Chanaz en bateau-vélo o u depuis Vions en TER) puis se poursuit vers Le Bourget du Lac puis Chambéry en empruntant les bords du lac.

- Découvrez le flyer de présentation ici.

À propos des sports d'hiver

À propos des sports d'hiver

Vous cherchez une information sur les sports d'hiver que l'on peut pratiquer sur notre territoire ?

Rendez-vous sur le site l'office du tourisme de Savoie Grand Revard (https://www.savoiegrandrevard.com/office-de-tourisme-savoie-grand-revard-la-feclaz-la-feclaz.html) !

ALLER PLUS LOIN

SUR LE SITE

- Carte interactive
- Aqualac
- Office du tourisme intercommunal

SUR INTERNET

- Site internet d'Aix-les-Bains , Riviera des Alpes (https://www.aixlesbains-rivieradesalpes.com/)
- Savoie Grand Revard (https://www.savoiegrandrevard.com/office-de-tourisme-savoie-grand-revard-la-feclaz-la-feclaz.html)
- Site internet d'Aqualis (https://aqualis-lacdubourget.fr/)

GRAND LAC
COMMUNAUTÉ D'AGGLOMÉRATION

1500 Boulevard Lepic
73100 Aix-les-Bains

Afin de vous proposer des vidéos, des boutons de partage, des contenus remontés des réseaux sociaux et d'élaborer des statistiques de fréquentation, nous sommes susceptibles de déposer des cookies tiers sur votre machine. Cela ne peut se faire qu'en obtenant, au préalable, votre consentement pour chacun de ces cookies.